



# **PROJEKT CZASOWEJ ORGANIZACJI ROBÓT**

**NA CZAS REMONTU  
NAWIERZCHNI  
UL. CEGLANEJ DO UL. KRÓTKIEJ  
I UL. KRÓTKIEJ  
W M. KOMOROWIE  
GM. MICHAŁOWICE  
POWIAT PRUSZKOWSKI**

**INWESTOR:  
GMINA  
MICHAŁOWICE**

**OPRACOWANIE:**  
**PBS**  
Piotr Krasnodębski  
krasnopiotr@gmail.com  
Tel: 506-217-222

Plan Sytuacyjny

Skala 1:25000

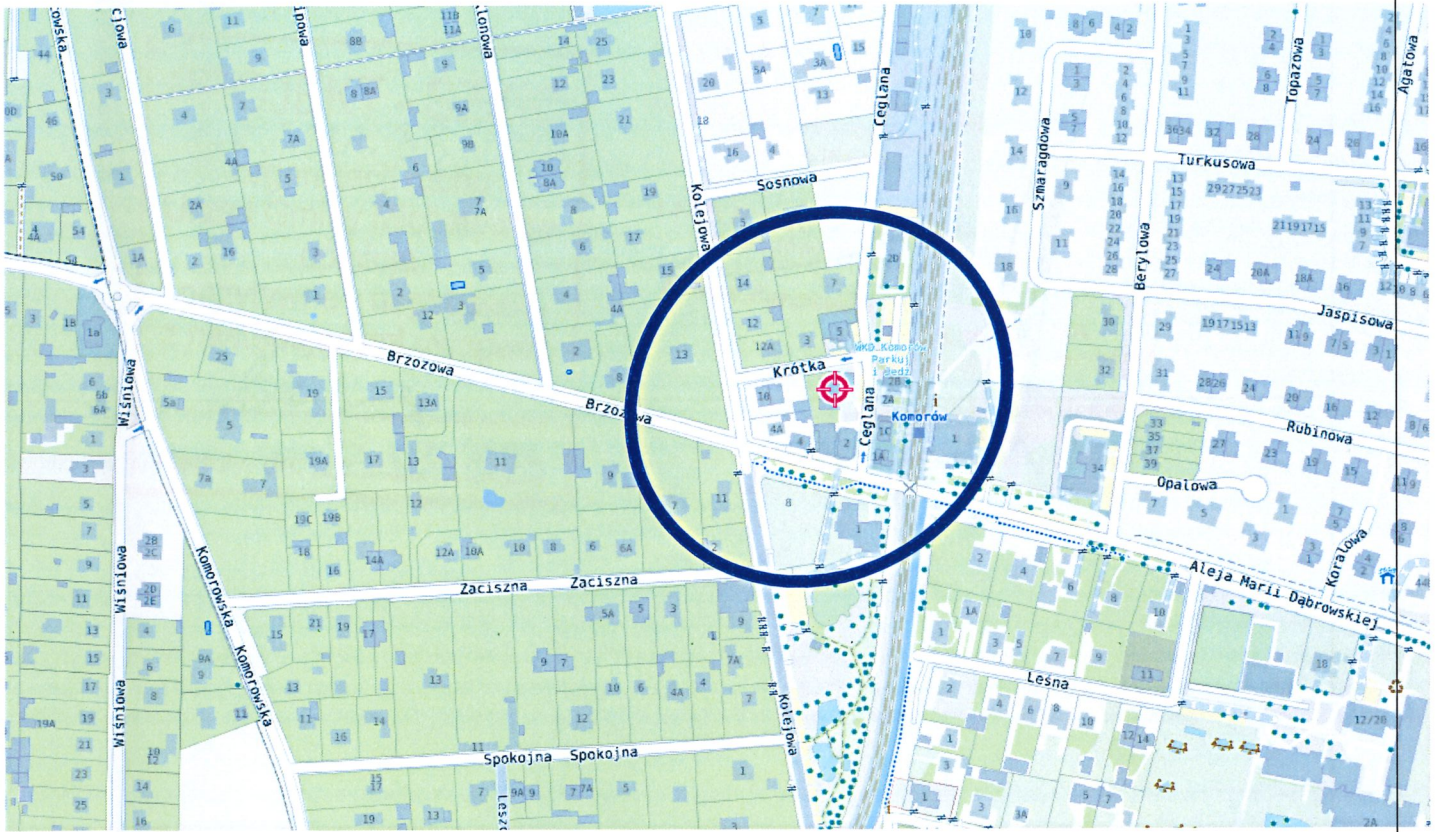

**ZBIORCZA KARTA OPINII**  
**NA CZAS REMONTU NAWIERZCHNI**  
**UL. CEGLANEJ DO UL. KRÓTKIEJ**  
**I UL. KRÓTKIEJ W M. KOMOROWIE**  
**GM. MICHAŁOWICE**

**OPINIE:**

**PROJEKT - SZKIC**  
GK. 7221. 89. 2023  
organizacji ruchu  
Urząd Gminy Michałowice  
opiniuje  
~~pozytywne - negatywne~~  
z następującymi uwagami  
*bez uwag*  
Reguły, dn. *25.08.2023*

URZĄD GMINY MICHAŁOWICE  
Referat Gospodarki Komunalnej  
Reguły, ul. Aleja Powstańców Warszawy 1  
05-816 Michałowice

INSPEKTOR  
ds. drogowych  
*Lukasz Karczewski*

Z up. WÓJTA  
*mgr Andrzej Łuszczynski*

Kierownik Referatu Gospodarki  
Komunalnej

# OPIS TECHNICZNY

## NA CZAS REMONTU NAWIERZCHNI UL. CEGLANEJ DO UL. KRÓTKIEJ

### I UL. KRÓTKIEJ W M. KOMOROWIE

#### GM. MICHAŁOWICE

### Podstawy Prawne Opracowania

- Ustawa „Prawo o ruchu drogowym” z dnia 20 czerwca 1997r. (Dz. U. z 2012 r. poz. 1137)
- Rozporządzenie Ministra infrastruktury z dnia 23 września 2003r. w sprawie szczegółowych warunków zarządzania ruchem na drogach oraz wykonywania nadzoru nad tym zarządzeniem. (Dz. U. Nr 177 poz. 1729).
- Rozporządzenie Ministrów Infrastruktury oraz Spraw Wewnętrznych i Administracji z dnia 31 lipca 2002r. w sprawie znaków i sygnałów drogowych (Dz. U. Nr 170 poz. 1393)
- Instrukcja o znakach drogowych pionowych ( Załączniki nr 1-4 do rozporządzenia Ministra Infrastruktury z dnia 3 lipiec 2003r. w sprawie szczegółowych warunków technicznych dla znaków i sygnałów drogowych oraz urządzeń bezpieczeństwa ruchu drogowego i warunków umieszczania na drogach Dz. U. nr 220 poz. 2181 z dnia 23 grudnia 2003r.

### 1. Charakterystyka ciągu komunikacyjnego w zakresie projektu.

Ulice na której wykonywane są prace jest pod zarządem Wójta Gminy Michałowice. Droga jest klasy lokalnej, komunikacyjnie obsługuje teren mieszkaniowy. Ulice posiada nawierzchnię utwardzoną o szer. 5,0-5,50m. z chodnikiem jednostronnym szer. 1,5-2,0m. i częściowo obustronnym. Charakteryzuje się małym natężeniem ruchu pieszego i kołowego. Droga znajduje się na terenie zabudowanym i jest jednokierunkowa.

### 2. Organizacja sposobu zabezpieczenia robót prowadzonych w pasie drogowym.

**Wykonawca zobowiązany jest do zabezpieczenia prac zgodnie z obowiązującymi zasadami BHP na budowie.**

**Wykonawca zapewni dojazd do posesji każdego dnia po zakończeniu prac w danym dniu. Roboty będą wykonywane odcinkami tak aby ograniczyć utrudnienia dla mieszkańców.**

Opracowanie obejmuje sposób zabezpieczenia robót. Przewiduje się zajęcie drogi zgodnie z załączonym planem.

Wygradzenie należy wykonać zgodnie z załączonym planem, w stosownej odległości mającej na celu zabezpieczenie miejsca pod prowadzone roboty, znaki ustawić, tak jak wskazuje projekt organizacji.

### 3. Uwagi wykonawcze.

Oznakowanie (wygradzenie) barierami drogowymi winno być zamocowane na wysokości 1,20 m od poziomu terenu zgodnie z zasadami oznakowania w obszarze zabudowanym. Umieszczenie urządzeń bezpieczeństwa ruchu pieszego zgodnie z określoną lokalizacją w projekcie zabezpieczenia robót w pasie drogowym, posadowione stabilnie w terenie.

**Wielkość znaków – znaki średnie (Ś) - dr. Gminne**

**Wielkość znaków – znaki duże (D) - dr. Powiatowe**

*Podstawowe wymiary znaków podano w tabeli 1.1 Rozporządzenia Ministra Infrastruktury z dnia 3 lipca 2003r. w sprawie szczegółowych warunków technicznych dla znaków i sygnałów drogowych oraz urządzeń bezpieczeństwa ruchu drogowego i warunków ich umieszczania na drogach ( Dz. U. Nr 220 z 2003r. poz. 2181)*

Stosować folię **odblaskową typu 2** określoną w pkt 1.2.2 oraz pkt 1.3. tabela 1.2 i 1.3 ww. Rozporządzenia

Po zakończeniu robót i przywrócić zajęty teren do stanu poprzedniego oraz usunąć oznakowanie pionowe i poziome.

Odpowiedzialnym za oznakowanie oraz przestrzeganie zasad bezpieczeństwa ruchu jest przedstawiciel wykonawcy.

**Przewidywany termin realizacji 9.2023r-12.2023r..**

# Tablica nr 1

**Od dn..... do dn.....  
REMONT UL.CEGLANEJ  
do ul. Krótkiej  
I UL. KRÓTKIEJ  
Za utrudnienia  
przepraszamy**

132

944

Tło koloru Żółtego

2120

## TREŚĆ TABLICZEK POD ZNAKAMI

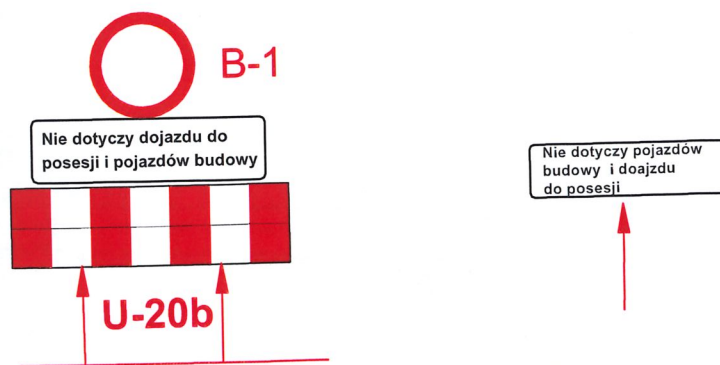

### **UWAGA:**

**Wykonawca ustawi TABLICE z 5 dniowym wyprzedzeniem.**

**Powiadomi służby ratownicze z 5 dniowym wyprzedzeniem o zamknięciu ulicy.**

ZARZĄDZANIE UL. DRZYMAŁY 36-800 PRUSZKÓW  
 ZATWIERDZENIE NR 440/c/368/2023  
 ZATWIERDZAM do realizacji w terminie 31.08.2024r  
 do 31.08.2024r projekt czasowej organizacji ruchu  
 w całości - w części - z uwagą - bez zmian - ze zmianami  
 wniesionymi w projekcie kolorem  
 w zakresie  
 zatwierdzenie dotyczy terenu położonego w liniach rozgraniczających  
 dróg publicznych. Brak zawiadomienia w wyżej określonym terminie  
 skutkuje utratą ważności zatwierdzonej organizacji ruchu.

Pruszków, dn. 30.08.2023  
 Podpis: *Grzegorz Kamiński*  
 WICESTAROSTA

*UWAGA:*  
 pokazać stopy robotnicze przy umieszczeniu na 7 dm  
 pod znakami ulic o utrudnieniu z ruchu drogowym.

Projekt zatwierdzenia robót  
 Organizacji ruchu - zabezpieczenia robót  
 w zakresie drogi powiatowej  
 opiniuje pozytywnie - negatywnie  
 pod następującymi warunkami:  
 z upoważnienia  
 Komendanta Powiatowego Policji  
 w Pruszkowie  
 Wydział Ruchu Drogowego  
 KPP w Pruszkowie  
 asp. szt. Sławomir ŚCIBISZ

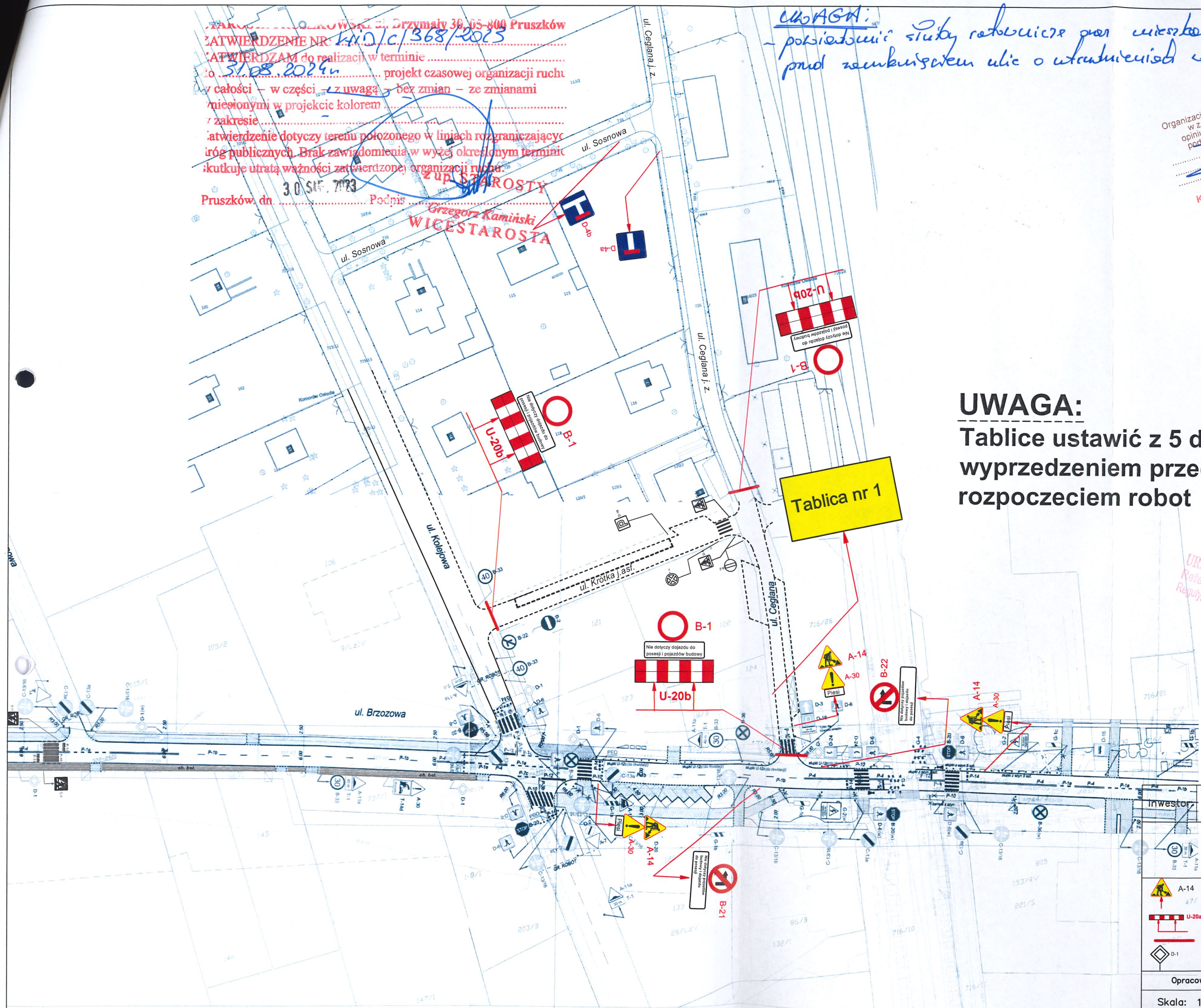

**UWAGA:**  
 Tablice ustawić z 5 dniowym  
 wyprzedzeniem przed  
 rozpoczęciem robót

URZĄD GMINY MICHAŁOWICE  
 Referat Gospodarki Komunalnej  
 Reguły, ul. Aleja Powstańców Warszawy 1  
 05-816 Michałowice

**UWAGA:**  
 Wykonawca powiadomi  
 mieszkańców ulicy  
 z 5 dniowym wyprzedzeniem  
 o pracach prowadzonych  
 Zapewnić dojazd do posesji

GMINA MICHAŁOWICE

PROJEKT CZASOWEJ  
 ORGANIZACJI RUCHU

- A-14 ZNAKI TYMCZASOWE
- U-20b BARIERY-WYGRODZENIE
- WYGRODZENIE
- D-1 ZNAKI ISTNIEJĄCE

TERMIN BUDOWY ZJAZDÓW  
 UZGODNIĆ Z WŁAŚCICIELAMI  
 TERENÓW PRZYLEGLYCH

Opracował: Piotr Krasnodebski

Podpis:

Skala: 1:1000

RYS nr 1

## SCHEMTA OZNAKOWANIA na zamkniętym odc. drogi Roboty ustawianie krawężników i budowie chodnika i przebudowa kolizji

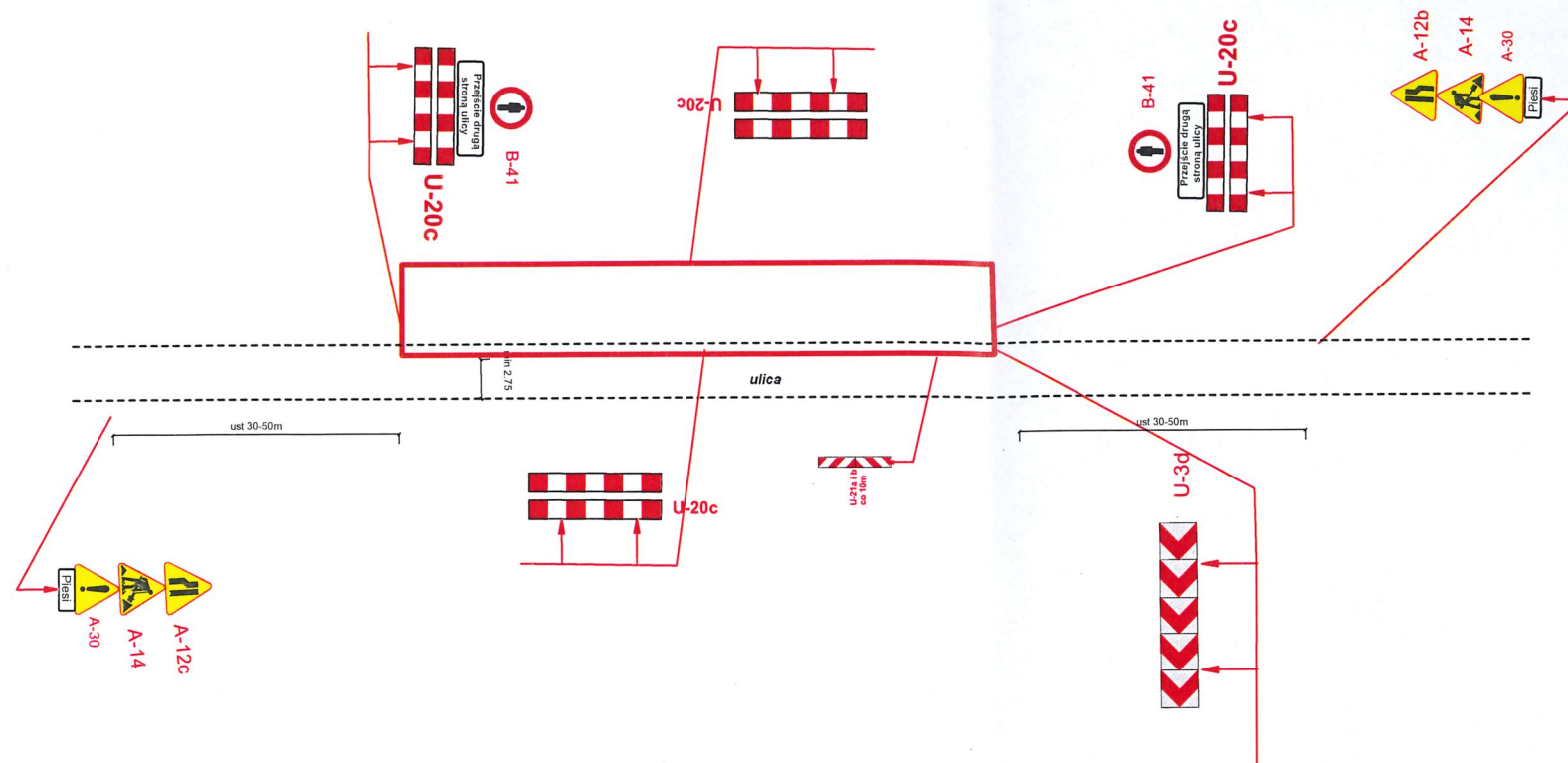

## SCHEMTA OZNAKOWANIA na zamkniętym odc. drogi Roboty budowa kanalizacji deszczowej i roboty brukarskie

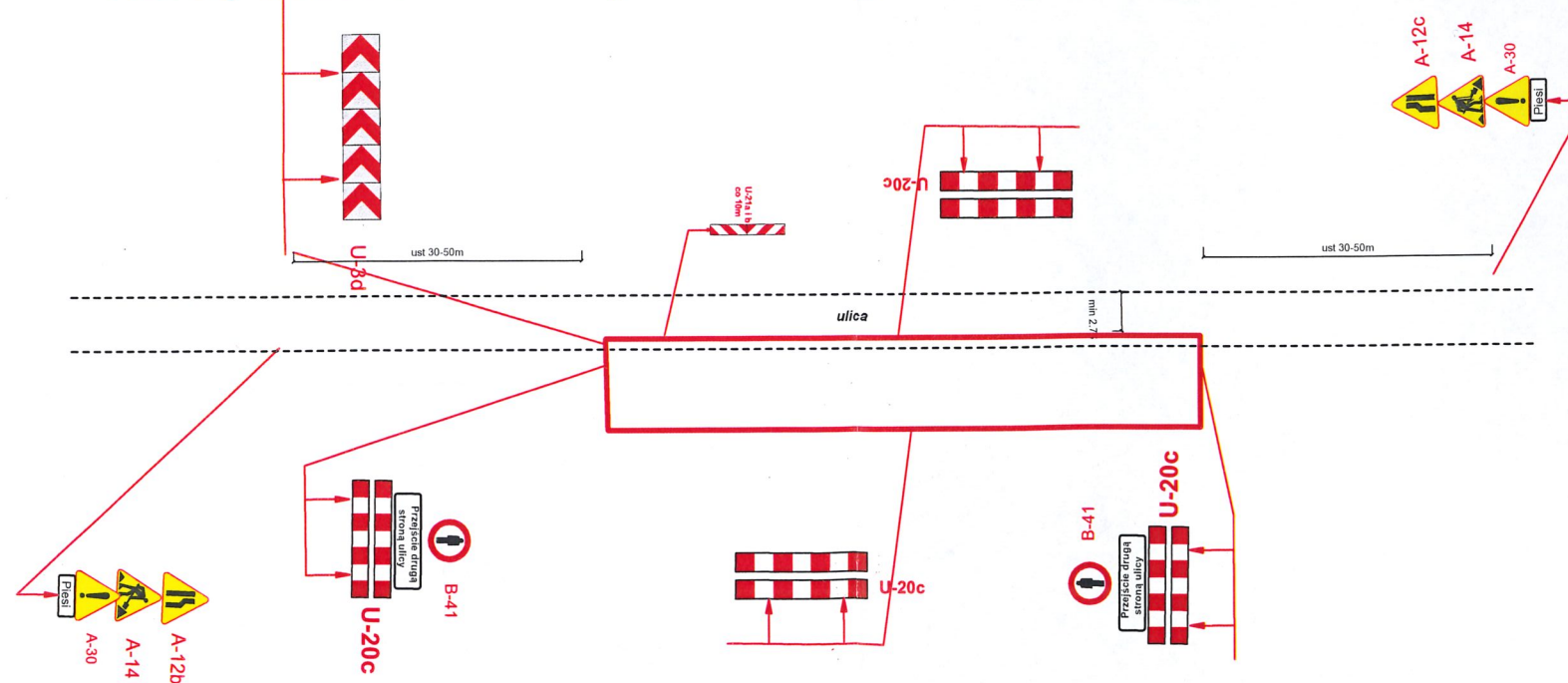

URZĄD GMINY MICHAŁOWICE  
Referat Gospodarki Komunalnej  
Reguły, ul. Aleja Powstańców Warszawy 1  
05-816 Michałowice

Inwestor:	<b>GMINA MICHAŁOWICE</b>	
<b>PROJEKT CZASOWEJ ORGANIZACJI RUCHU</b>		
A-14 ZNAKI TYMCZASOWE U-20a BARIERY-WYGRODZENIE WYGRODZENIE D-1 ZNAKI ISTNIEJĄCE	<b>TERMIN BUDOWY ZJAZDÓW UZGODNIĆ Z WŁAŚCICIELAMI TERENÓW PRZYLEGLYCH</b>	
Opracował: Piotr Krasnodebski	Podpis:	



# SCHEMTA OZNAKOWANIA NA ZAMKNIĘTYM ODCINKU DROGI

## Budowa konstrukcji drogi

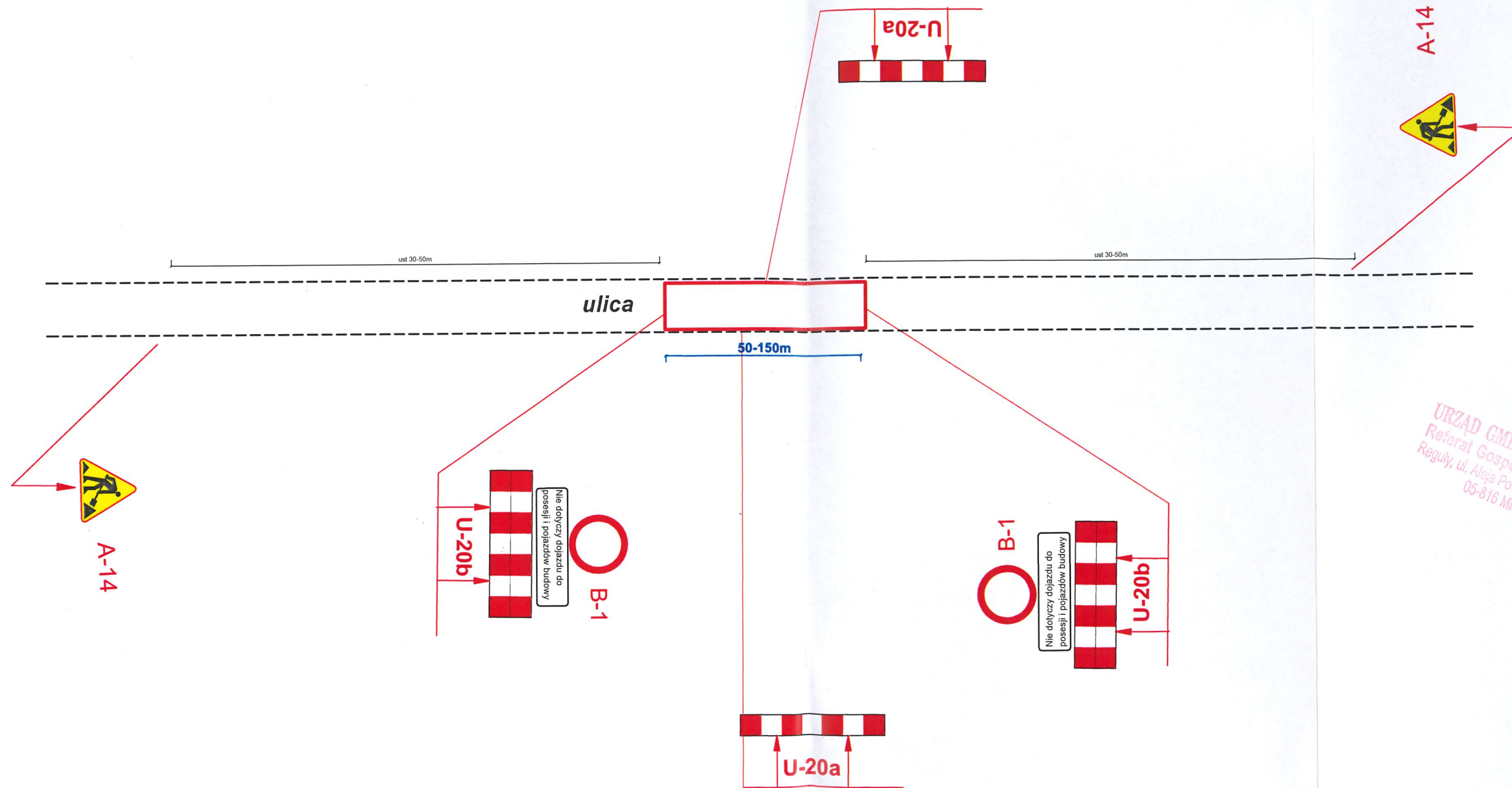

URZĄD GMINY MICHAŁOWICE  
 Referat Gospodarki Komunalnej  
 Reguły, ul. Aleja Powstańców Warszawskiej 1-  
 05-816 Michałowice

Inwestor:	<b>GMINA MICHAŁOWICE</b>	
<b>PROJEKT CZASOWEJ ORGANIZACJI RUCHU</b>		
A-14 U-20a B-1 D-1	<b>ZNAKI TYMCZASOWE</b> <b>BARIERY – WYGRODZENIE</b> <b>WYGRODZENIE</b> <b>ZNAKI ISTNIEJĄCE</b>	<b>TERMIN BUDOWY ZJAZDÓW UZGODNIĆ Z WŁAŚCICIELAMI TERENÓW PRZYLEGLYCH</b>
Opracował: Piotr Krasnodebski	Podpis:	
<b>RYS nr 3</b>		